

MODALITES DU PLAN DE CHASSE GRANDS CERVIDES 2010-2011

Vous êtes bénéficiaire d'un plan de chasse Grand Cervidé (Cerf, Biche, Jeune) dans l'Indre. Pour une gestion plus adaptée et une répartition plus équitable des attributions, nous vous demandons de conserver la mâchoire inférieure complète des animaux que vous prélèverez durant la saison 2010/2011. Ces mâchoires constituent la base essentielle de l'étude initiée entre votre Fédération, le Muséum et le CNRS.

MODE OPERATOIRE de la collecte des mâchoires :

Pour chaque animal prélevé, il vous faut extraire la mâchoire inférieure complète. Ne la préparez pas, notamment par cuisson, enlevez seulement la peau et un maximum de viande. Cette mâchoire sera ensuite mise dans le sac fourni, avec la fiche de renseignement complétée et la partie détachable du bracelet. Autant que possible, conservez le tout au congélateur jusqu'au dépôt. **REMETTEZ-NOUS LES MACHOIRES AU FUR ET A MESURE DES PRELEVEMENTS : permanences du lundi au vendredi au siège de la Fédération (voir au verso).**

Si le tireur souhaite faire naturaliser la tête de l'animal, il conviendra alors de nous appeler avant que de déposer la tête chez le taxidermiste.

ATTENTION : Toutes les mâchoires, y compris celles de cerfs, doivent nous être adressées au fur et à mesure des prélèvements et au plus tard le 4 mars 2011.

De même, les bracelets non réalisés seront restitués à la Fédération au plus tard le 4 mars 2011. (dates et lieux de collecte joints).

La collecte des trophées de cerfs aura lieu la semaine du 21 au 25 mars 2011, au siège de la Fédération de 9 heures à 12 heures et de 14 heures à 17 heures.

<p><u>Attention</u> : ces présentations sont OBLIGATOIRES aux termes de l'Arrêté Préfectoral 2010-2011.</p>
--

Les bracelets « CEF » (biche) peuvent être utilisés pour le marquage de jeunes cerfs élaphe de moins d'un an. Cette utilisation de bracelet de biche (CEF) sera impérativement signalée dans le bilan de plan de chasse.

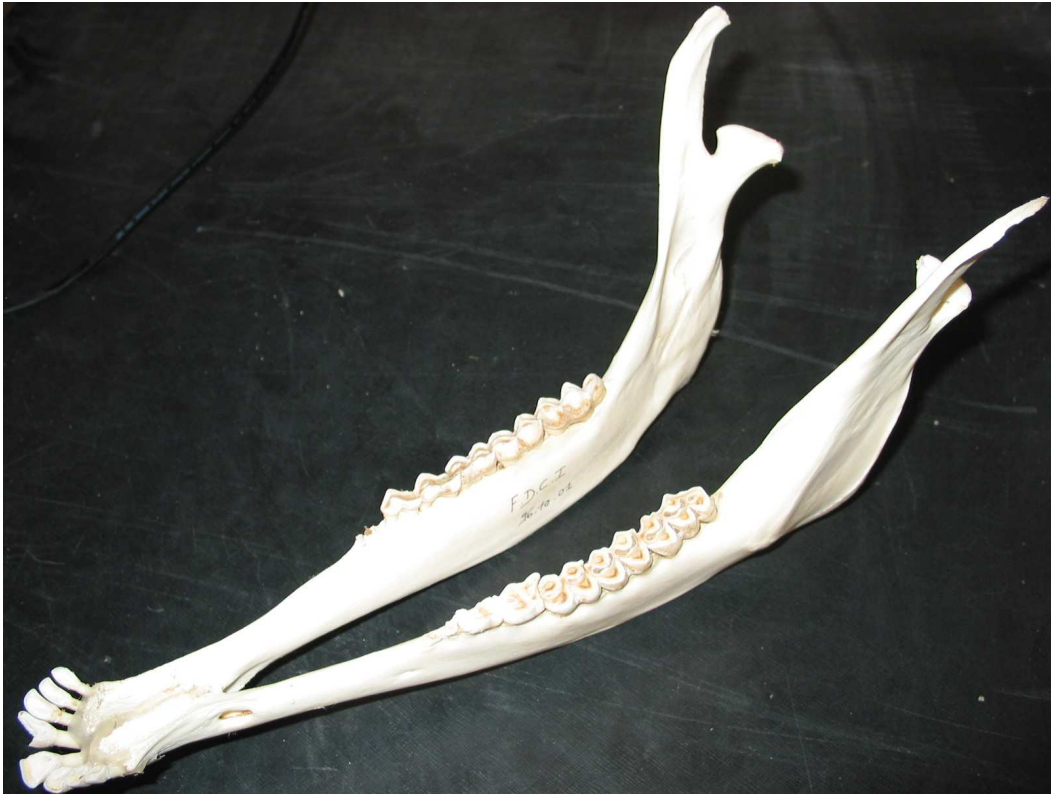

Présenter les mâchoires **sans les avoir préparées (ni cuisson, ni découpe)** afin de pouvoir effectuer les mesures adéquates

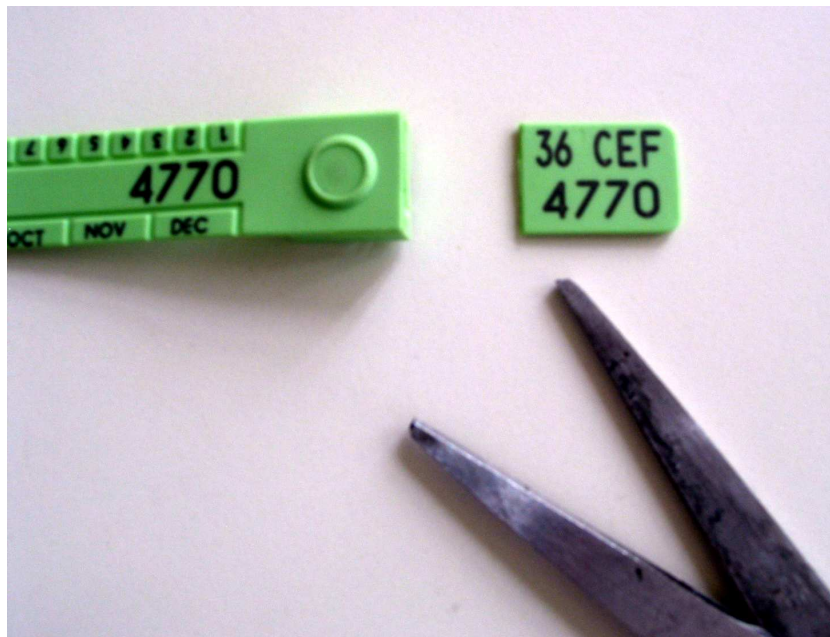

Ne pas oublier de joindre la languette détachable de votre bracelet ainsi que la fiche de renseignements.

FICHE DE RENSEIGNEMENTS PRELEVEMENTS CERVIDES 2010-2011

Numéro du plan de chasse :
Numéro de bracelet :
Date de prélèvement :

Cocher les cases correspondantes à l'animal tué :

<u>Biche</u> <input type="checkbox"/>	Observations :
<u>Mâle</u> <input type="checkbox"/>	CEM1 <input type="checkbox"/> CEM2 <input type="checkbox"/> Nombre de cors :
<u>Jeune cervidé</u> <input type="checkbox"/>	Femelle <input type="checkbox"/> Mâle <input type="checkbox"/>

La mâchoire inférieure complète (2 mandibules) et fraîche de chaque animal prélevé sera mise dans un des sacs plastique fournis, en y joignant la languette détachable du bracelet, et placée au congélateur jusqu'au jour du dépôt.